



PREFEITURA DO MUNICÍPIO DE SÃO PAULO
SECRETARIA MUNICIPAL DE EDUCAÇÃO

TERMO DE DOAÇÃO Nº 04 /2018 QUE FIRMAM A SECRETARIA MUNICIPAL DE EDUCAÇÃO DE SÃO PAULO E PRO.A – ARQUITETOS ASSOCIADOS S/C LTDA.

A **PREFEITURA DO MUNICÍPIO DE SÃO PAULO**, por meio da **SECRETARIA MUNICIPAL DE EDUCAÇÃO**, inscrita no CNPJ/MF sob nº 46.392.114/0001-25, situada à Rua Borges Lagoa, 1230, na cidade de São Paulo, Estado de São Paulo, neste ato representada pelo Secretário Municipal de Educação, Sr. Alexandre Alves Schneider, doravante denominada **DONATÁRIO** e **PRO.A – ARQUITETOS ASSOCIADOS S/C LTDA**, sociedade civil por cotas de responsabilidade limitada, inscrita no CNPJ, sob o nº 02.937.559/0001-78, com sede na Cidade de São Paulo, Estado de São Paulo, na Rua Aspicuelta, nº 357 casa 2, neste ato representado por suas Diretoras ao final qualificadas, doravante denominado **DOADOR**,

RESOLVEM

Celebrar o presente **TERMO DE DOAÇÃO**, nos termos do Decreto Municipal nº 40.384/01 e Decreto Municipal nº 58.102/18, em atendimento ao Edital de Chamamento Público nº 01/2018 autorizado pelo despacho exarado no Processo SEI nº 6016.2018/0027592-0, de acordo com as seguintes cláusulas e condições:

CLÁUSULA PRIMEIRA - DO OBJETO

1.1. Pelo presente **TERMO DE DOAÇÃO**, **PRO.A – ARQUITETOS ASSOCIADOS S/C LTDA** doa à Secretaria Municipal de Educação um Projeto de Arquitetura de Interiores.

1.2. A doação do projeto é materializada pela doação de um conjunto de serviços, conforme relação não exaustiva constante da Proposta Arquitetônica - ANEXO I Doc. SEI 8374837, encartado ao presente.

1.3 O valor estimado da doação dos serviços correspondem, em moeda corrente nacional, a aproximadamente R\$ 21.000,00 (vinte e um mil reais)

CLÁUSULA SEGUNDA – DA DESTINAÇÃO DA DOAÇÃO

2.1 Os serviços doados serão executados na Casa do Pátio Digital localizada na rua Buri nº 35, Pacaembu, São Paulo.

at
1
16

SME/COGED/DIPAR

CLÁUSULA TERCEIRA: DISPOSIÇÕES FINAIS

3.1 O presente Termo é celebrado em consonância com os princípios básicos da legalidade, impessoalidade, moralidade, igualdade, publicidade e probidade administrativa.

3.2 O presente Termo de Doação não envolve qualquer transferência de recursos financeiros entre as partes.

E, por estarem de pleno acordo, assinam o presente instrumento em 02 (duas) vias de igual teor e forma, na presença das testemunhas abaixo nomeadas, sendo que uma das vias ficará arquivada junto a **SECRETARIA**.

São Paulo, 3 de outubro de 2018.

Donatário

Alexandre Alves Schneider

SECRETARIO MUNICIPAL DE EDUCAÇÃO

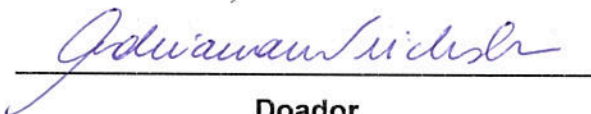

Doador

Adriana Martins Weichsler

RG 22.174.644-4 CPF 157.956.698-73

PRO.A – ARQUITETOS ASSOCIADOS S/C LTDA



Doador

Daniella Giannubilo Martini Grafietti

RG 22.148.290-8 CPF 148.427.788-06

PRO.A – ARQUITETOS ASSOCIADOS S/C LTDA

Testemunhas:

1. Ana Beatriz B. Terra
Nome Ana Beatriz B. Terra
R.G. 44.938.80-X

2. Luciana Magalhães
Nome LUCIANA MAGALHÃES
R.G. 21.931.809-8



proa

and ar
H. [Signature]

SME/COGED/DIPAR



Conceito mesa branca . Cadeiras pretas

caderno de referências R01

PÁTIO DIGITAL
REFERÊNCIAS CONCEITO

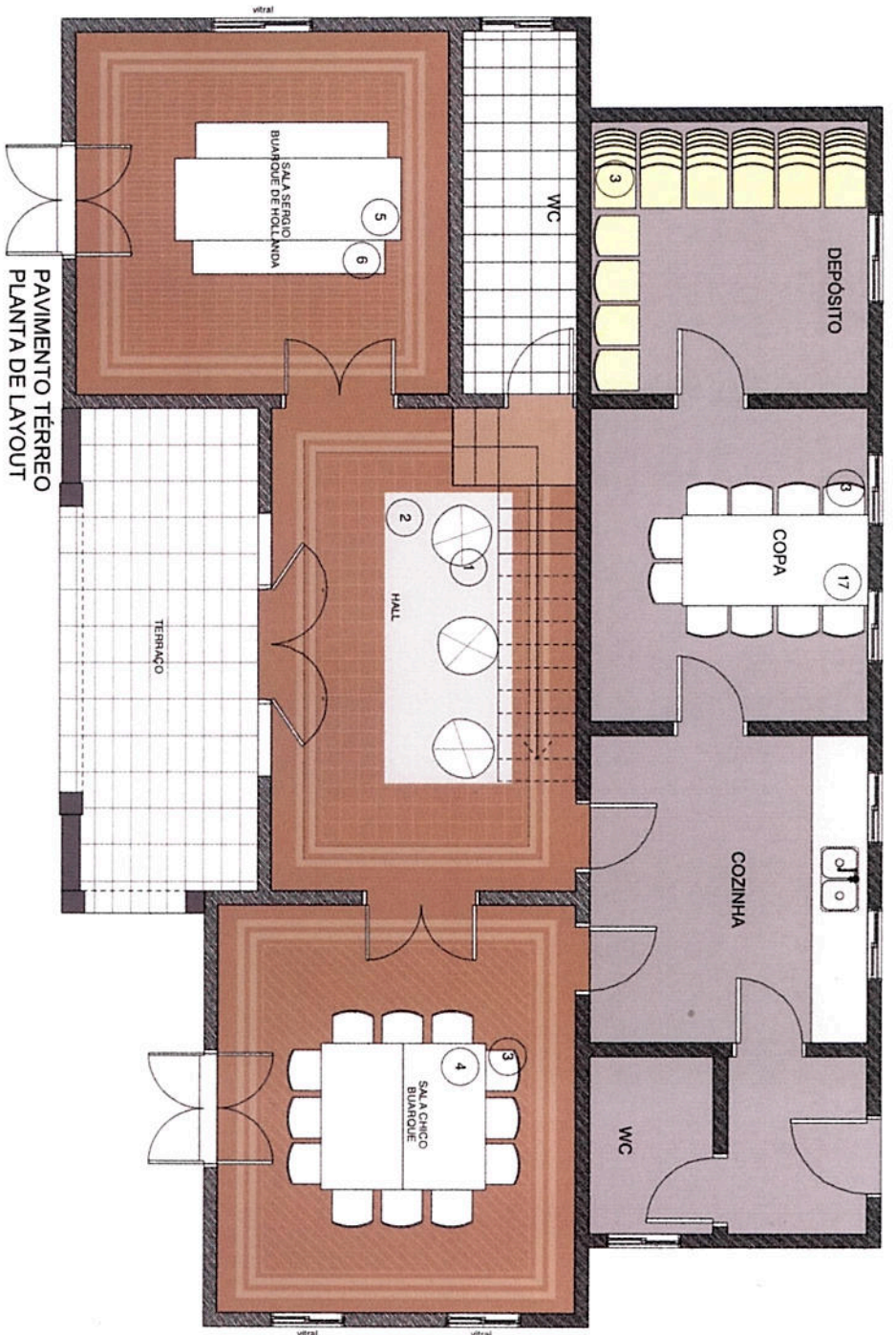

LEGENDA DE MOBILIÁRIO

1. 3 POLTRONA P. MEXERICIA - 49x49x45cm ESTUDIO BOILA
2. 1 TAPETE - 1,4x3,2m - TAMTUM
3. 2 MESA PAULISTA (fôrmica branca) - 1,60x0,90m - PAULO ALVES
4. 74 MOCOSê - cor preto + madeira - 44,5x49cm - MARKA
5. 1 MESA PAULISTA (fôrmica branca) - 2,48x0,90m - PAULO ALVES
6. 2 BANCO PAULISTA (fôrmica branca) - 1,80x0,52m - PAULO ALVES
7. 6 TAPFO (compensado naval + fôrmica branca) - 2,60x0,70m - MARCENARIA MEDEIROS
8. 4 PUF TRM - 1,20x0,70m - TAMTUM
9. 1 PUF ALMOFADA DISCO PRINT - 1,00x0,18m - TAMTUM
10. 1 PUF ALMOFADA DISCO PRINT - 0,80x0,36m - TAMTUM
11. 1 PUF ALMOFADA DISCO PRINT - 0,60x0,18m - TAMTUM
12. 2 TAPETE - 1x4,5m - TAMTUM
13. CABIDEIRO
14. 1 MESA PAULISTA (fôrmica branca) - 2,14x0,90m - PAULO ALVES
15. 12 CAVALETES TRET - 0,58x0,37 - TOK STOK
16. 1 MESA VIGA BELGIUM 213 - 2,00x1,00 - SANTA FE

caderno de referências

PÁTIO DIGITAL

Pavimento Têrreo . PLANTA DE LAYOUT . Opção mesas

at
[Signature]
 SME/COGED/DIPAR

at. ml
[Handwritten signature]

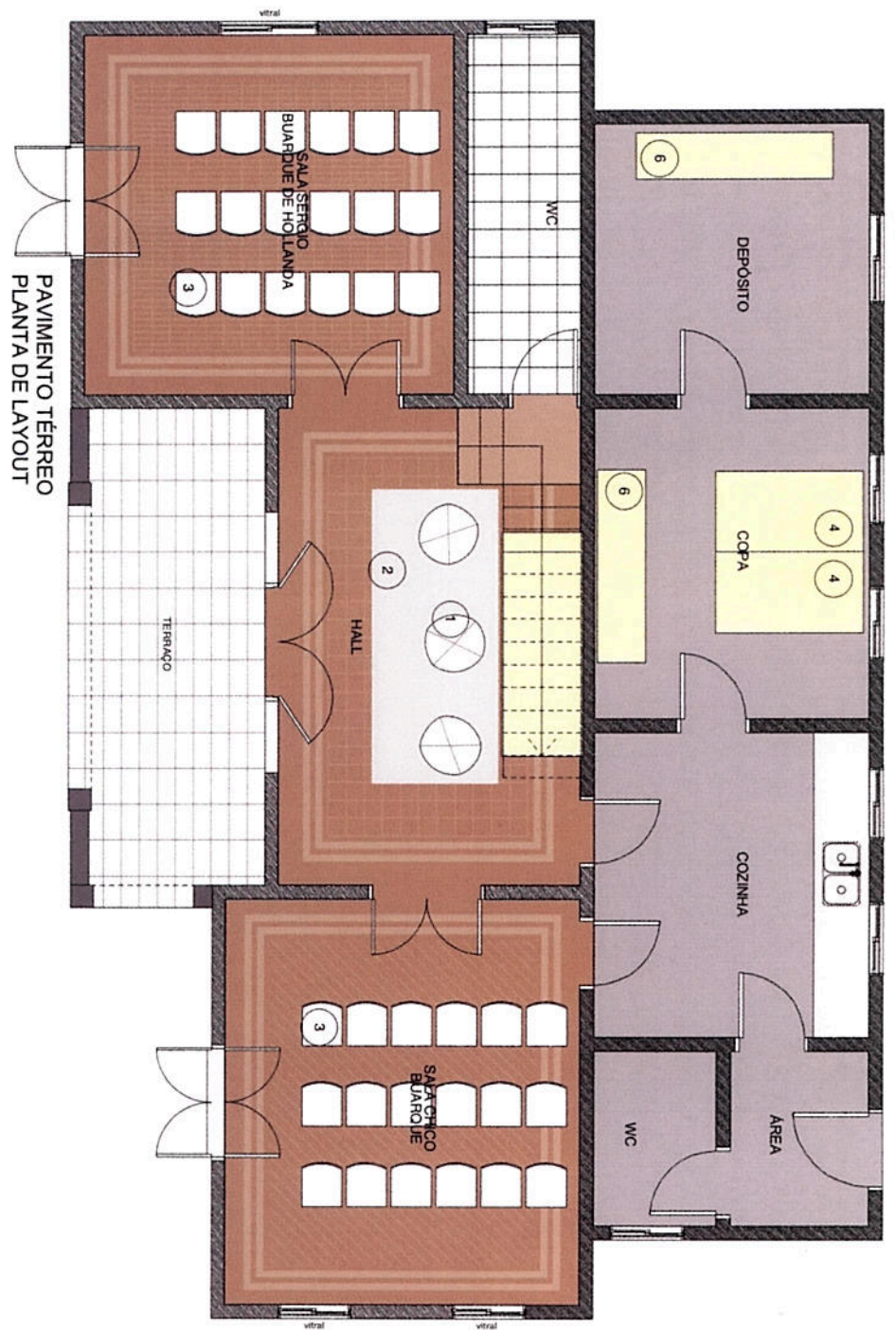

LEGENDA DE MOBILIÁRIO

- 1. 3 POLTRONA P. MEXERICA. 49X49X45cm ESTUDIO BOLA
- 2. 1 TAPETE. 14x3,2m. TANTUM
- 3. 2 MESA PAULISTA (fôrmica branca). 1,60x0,90m. PAULO ALVES
- 4. 74 MCK036 cor preto + madeira. 44.5x49cm. MARKA
- 5. 1 MESA PAULISTA (fôrmica branca). 2,48x0,90m. PAULO ALVES
- 6. 2 BANCO PAULISTA (fôrmica branca). 1,80x0,52m. PAULO ALVES
- 7. 6 TAMPO (compensado naval + fôrmica branca). 2,50x0,70m. MARCELIANA MEDEIROS
- 8. 4 PUF TRM. 1,20x0,70m. TANTUM
- 9. 1 PUF ALMOFADA DISCO PRINT. 1,00x0,18m. TANTUM
- 10. 1 PUF ALMOFADA DISCO PRINT. 0,80x0,36m. TANTUM
- 11. 1 PUF ALMOFADA DISCO PRINT. 0,60x0,18m. TANTUM
- 12. 2 TAPETE. 1x4,5m. TANTUM
- 13. CARDEIRO
- 14. 1 MESA PAULISTA (fôrmica branca). 2,14x0,90m. PAULO ALVES
- 15. 12 CAVALETES TRET. 0,58X0,37. TOK STOK
- 16. 1 MESA VIGA BELGIUM. 2,00X1,00m. SANTA FE

caderno de referências

PÁTIO DIGITAL

Pavimento Térreo . PLANTA DE LAYOUT . Opção palestra



Conceito tapete PB
1,40x3,20m
Tamtum

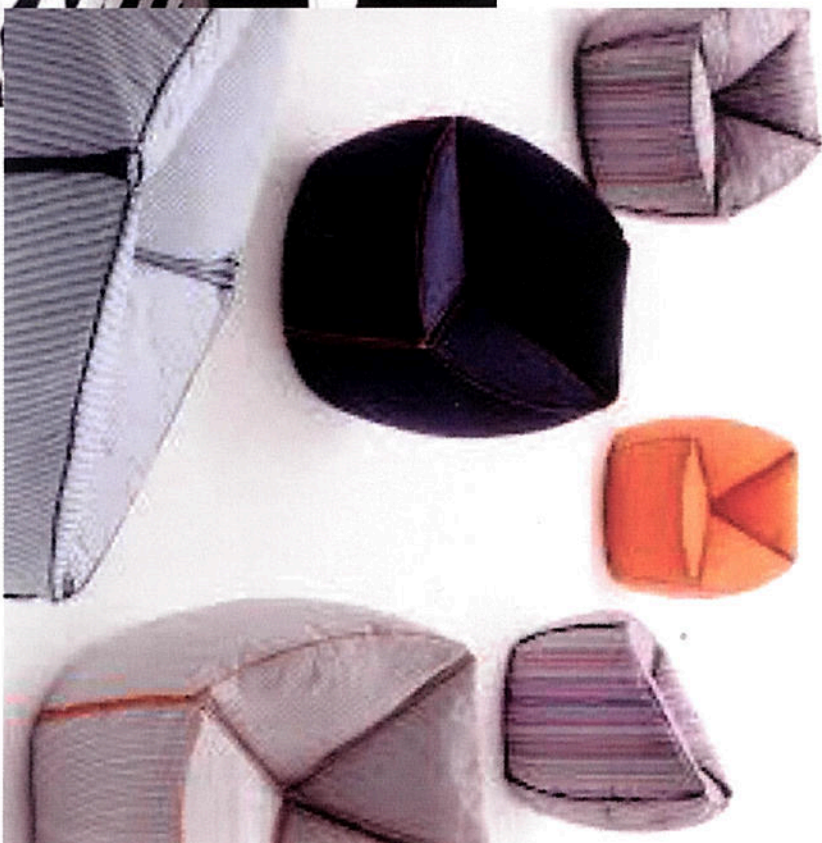

Poltrona Mexerica P em couro
65x65x58cm
Estúdio Bola

caderno de referências

pátio digital

**PREFEITURA DE
SAO PAULO**
SECRETARIA DE EDUCAÇÃO

PÁTIO DIGITAL
Pavimento Térreo . HALL

at inf
[Handwritten signature]

SME/COGED/DIPAR

proa

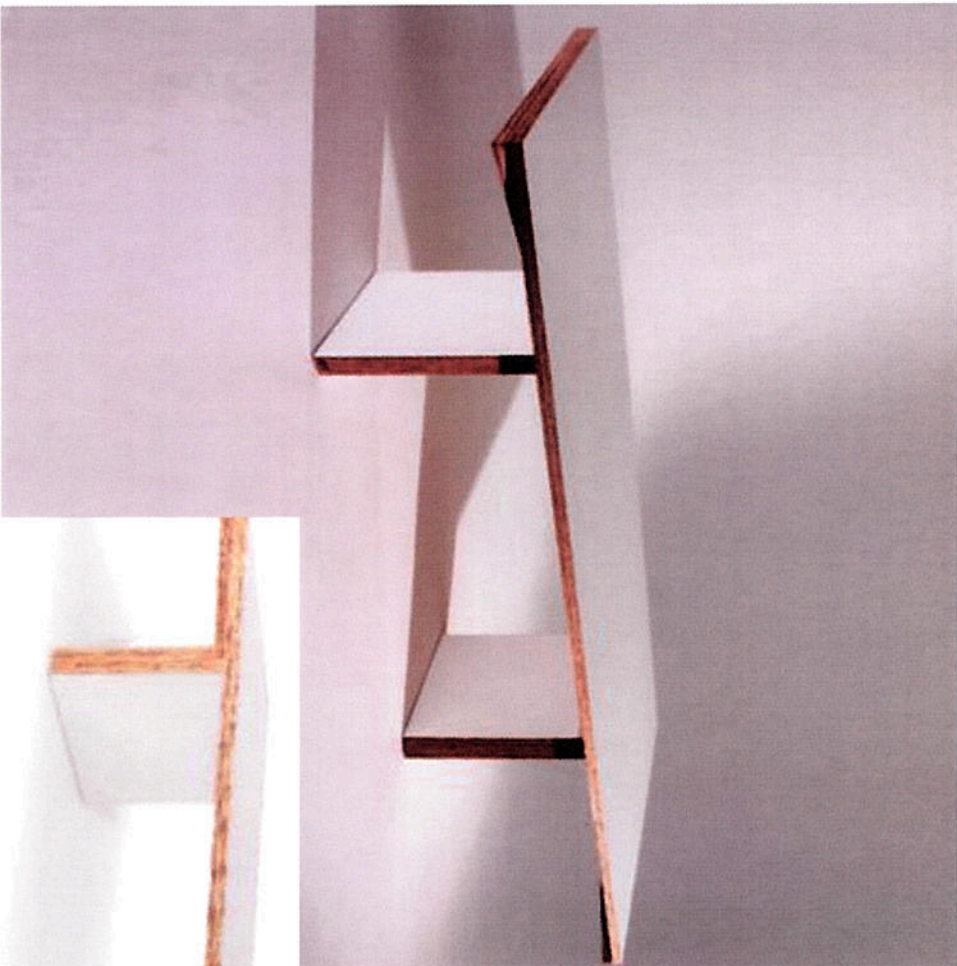

Mesa Paulista
2,48x0,90m
Paulo Alves



Bancos Paulista
1,80x0,52x0,40m
Paulo Alves

at
[Handwritten signature]

SME/COGED/DIPAR

pátio digital

**PREFEITURA DE
SAO PAULO**
SECRETARIA DE EDUCAÇÃO

caderno de referências

PÁTIO DIGITAL

Pavimento Térreo . SALA SÉRGIO BUARQUE DE HOLLANDA

proa

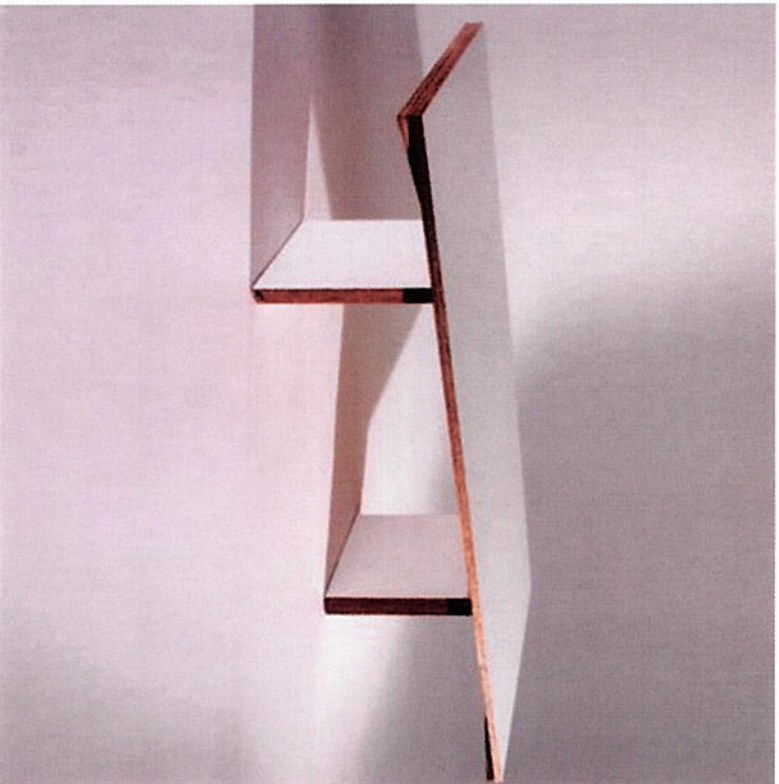

Mesa Paulista
1,60x0,90m
Paulo Alves

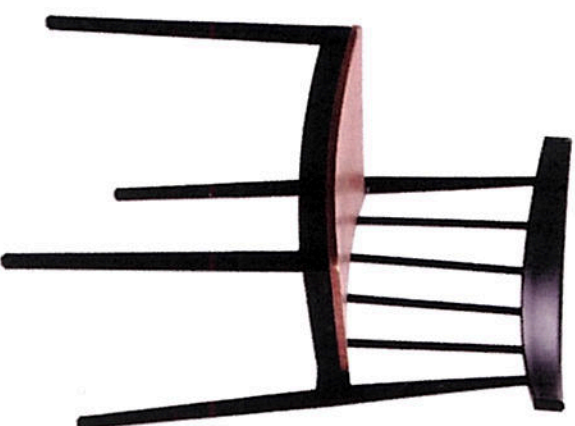

Cadeira empilhável MKC-036 Preta
44,5x49cm
Marka Móveis

art mp
[Signature]
SME/COGED/DIPAR

caderno de referências

pátio digital

**PREFEITURA DE
SAO PAULO**
SECRETARIA DE EDUCAÇÃO

PÁTIO DIGITAL
Pavimento Térreo . SALA CHICO BUARQUE

proa

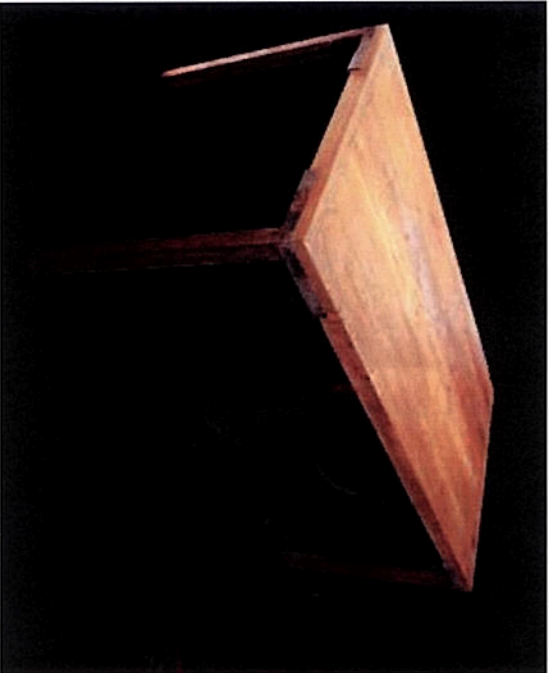

Mesa Viga Belgium 213
2,50x1,00m
Santa Fé

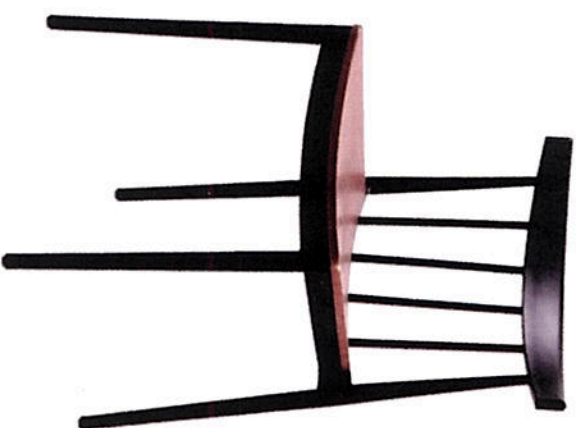

Cadeira empilhável MKC-036 Preta
44,5x49cm
Marka Móveis

caderno de referências

pátio digital

**PREFEITURA DE
SAO PAULO**
SECRETARIA DE EDUCAÇÃO

PÁTIO DIGITAL
Pavimento Térreo . SALA CHICO BUARQUE

proa

at. ref.
[Signature]
SME/COGED/DIPAR

Handwritten signatures and initials in blue ink.

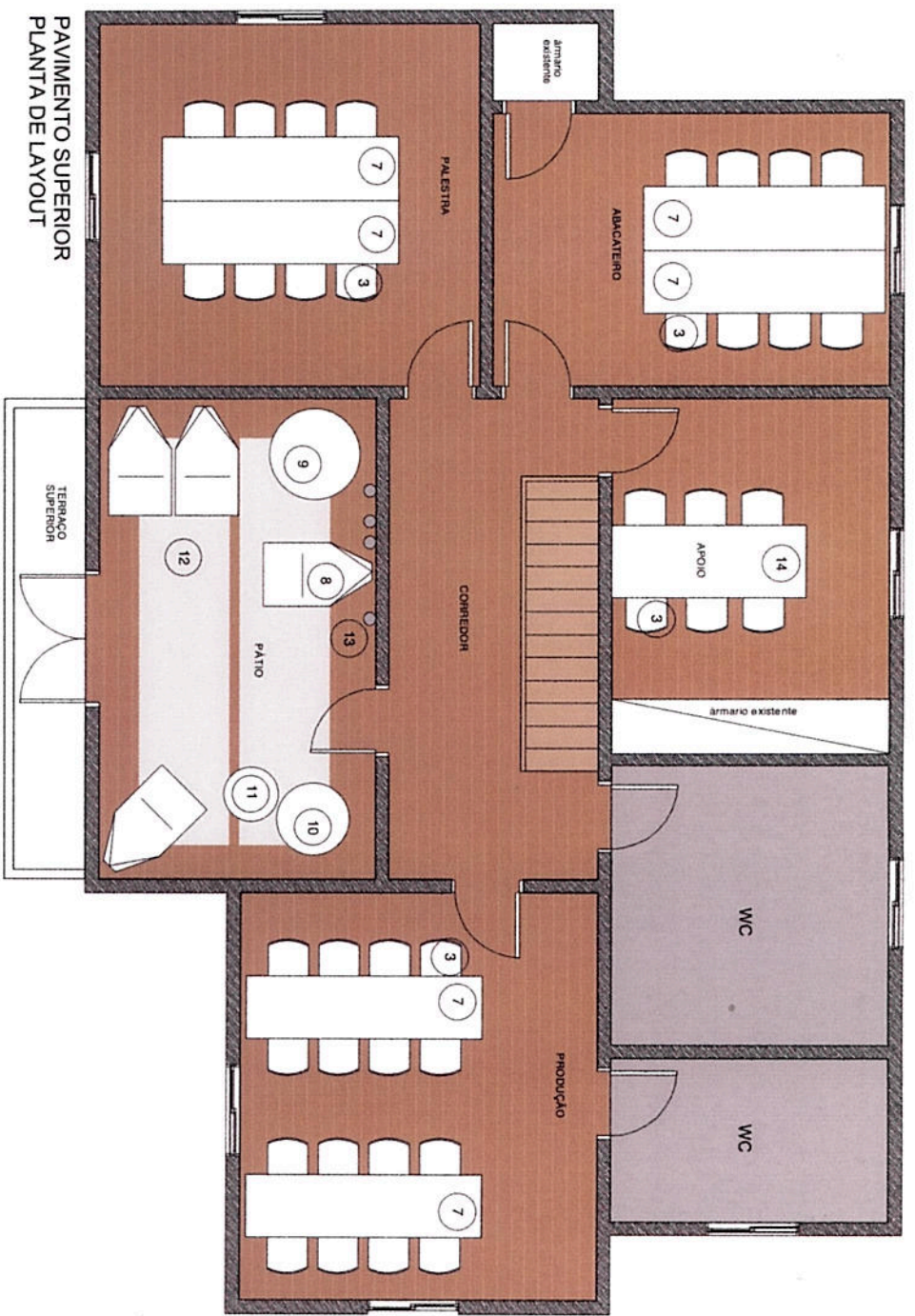

**PAVIMENTO SUPERIOR
PLANTA DE LAYOUT**

LEGENDA DE MOBILIÁRIO

- 1. 3 POLTRONA P. MEXERICA, 49x149x45cm, ESTUDIO BOLA
- 2. 1 TAPETE, 1,4x3,2m, TAMTUM
- 3. 2 MESA PAULISTA (fôrmica branca), 1,60x0,90m, PAULO ALVES
- 4. 74 MCK036, cor: preto + madeira, 44,5x49cm, MARKA
- 5. 1 MESA PAULISTA (fôrmica branca), 2,48x0,90m, PAULO ALVES
- 6. 2 BANCO PAULISTA (fôrmica branca), 1,80x0,52m, PAULO ALVES
- 7. 6 TAMPO (compensado naval + fôrmica branca), 2,60x0,70m, MARCENARIA MEDEIROS
- 8. 4 PUF TRM, 1,20x0,70m, TAMTUM
- 9. 1 PUF ALMOFADA DISCO PRINT, 1,00x0,18m, TAMTUM
- 10. 1 PUF ALMOFADA DISCO PRINT, 0,80x0,36m, TAMTUM
- 11. 1 PUF ALMOFADA DISCO PRINT, 0,60x0,18m, TAMTUM
- 12. 2 TAPETE, 1x4,5m, TAMTUM
- 13. CABIDEIRO
- 14. 1 MESA PAULISTA (fôrmica branca), 2,14x0,90m, PAULO ALVES
- 15. 12 CAVALITES TRET, 0,58x0,37, TOK STOK
- 16. 1 MESA VIGA BELGIUM, 2,00x1,00m, SANTA FE

caderno de referências



PÁTIO DIGITAL

Pavimento Superior . PLANTA DE LAYOUT . Opção mesas



proa

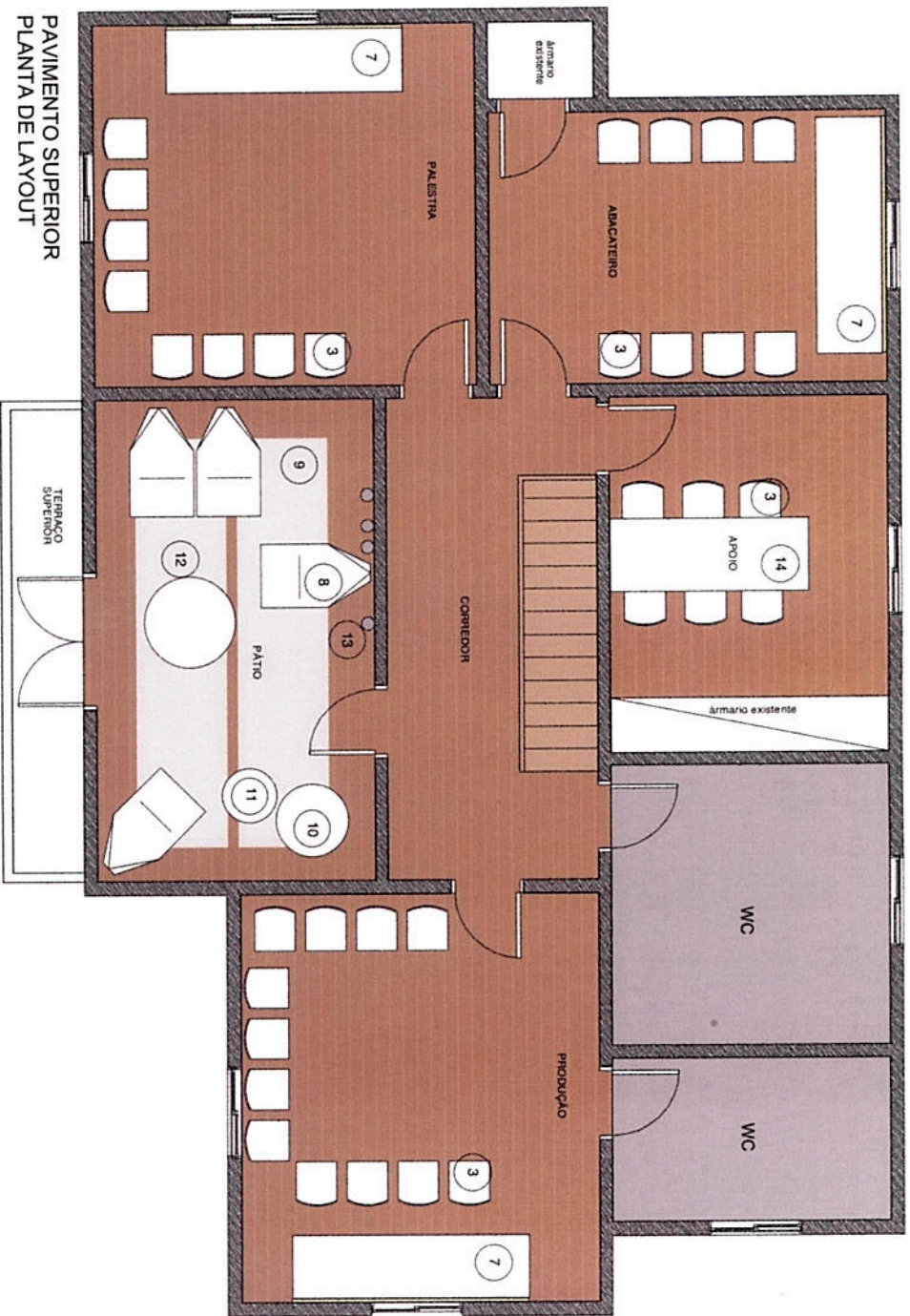

LEGENDA DE MOBILIÁRIO

- 1 3 POLTRONA P. MEXERICÁ, 49X49X45cm. ESTUDIO BOLA
- 2 1 TAPETE, 1,4x3,2m. TAMTUM
- 3 2 MESA PAULISTA (fôrnicia branca), 1,60x0,90m. PAULO ALVES
- 4 74 MKC036, cor: ceto + madeira, 44,5x45cm. MARKKA
- 5 1 MESA PAULISTA (fôrnicia branca), 2,48x0,90m. PAULO ALVES
- 6 2 BANCO PAULISTA (fôrnicia branca), 1,80x0,52m. PAULO ALVES
- 7 6 TAMPO (compensado naval + fôrnicia branca) 2,60x0,70m. MARCEMARIA MEDEIROS
- 8 4 PUF TRM, 1,20x0,70m. TAMTUM
- 9 1 PUF ALMOFADA DISCO PRINT, 1,00x0,18m. TAMTUM
- 10 1 PUF ALMOFADA DISCO PRINT, 0,80x0,36m. TAMTUM
- 11 1 PUF ALMOFADA DISCO PRINT, 0,60x0,18m. TAMTUM
- 12 2 TAPETE, 1x4,5m. TAMTUM
- 13 CABIDEIRO
- 14 1 MESA PAULISTA (fôrnicia branca), 2,14x0,90m. PAULO ALVES
- 15 12 CAVALETES TRET, 0,58X0,37. TOK STOK
- 16 1 MESA VIGA BELGIUM, 2,00x1,00m. SANTA FE

caderno de referências

PÁTIO DIGITAL

Pavimento Superior . PLANTA DE LAYOUT . Opção aula





PREFEITURA DE SÃO PAULO
SECRETARIA DE EDUCAÇÃO

proa

Handwritten signatures and initials in blue ink.

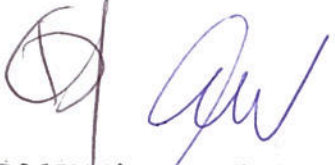
SME/COGED/DIPAR

at up

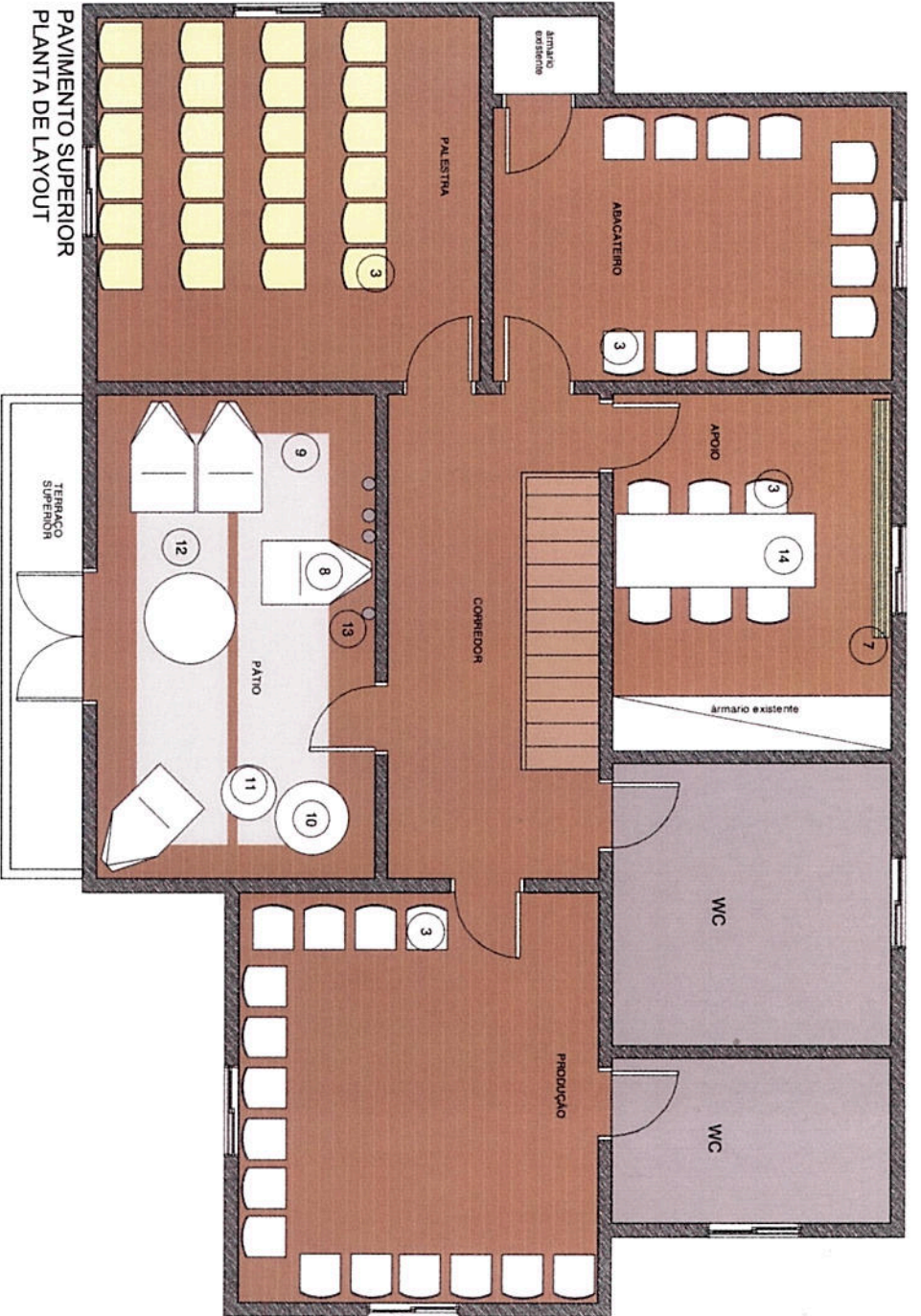



PAVIMENTO SUPERIOR
 PLANTA DE LAYOUT

LEGENDA DE MOBILIÁRIO

- 1. 3 POLTRONA P. REVERICA 49X49X45cm ESTUDIO BOLA
- 2. 1 TAPETE 1,4x2m. TANTUM
- 3. 2 MESA PAULISTA (fornica branca) 1.60x0.90m. PAULO ALVES
- 4. 72 MESA PAULISTA (fornica branca) 44.5x49cm. MARCA
- 5. 1 MESA PAULISTA (fornica branca) 2.48x0.90m. PAULO ALVES
- 6. 2 BANCO PAULISTA (fornica branca) 1.80x0.52m. PAULO ALVES
- 7. 6 TAMPO (compensado naval + fornica branca) 2.60x0.70m. MARCEMARA MEDEROS
- 8. 4 PUF TRM. 1.20x0.70m. TANTUM
- 9. 1 PUF ALMOFADA DISCO PRINT. 1.00x0.18m. TANTUM
- 10. 1 PUF ALMOFADA DISCO PRINT. 0.80x0.38m. TANTUM
- 11. 1 PUF ALMOFADA DISCO PRINT. 0.60x0.18m. TANTUM
- 12. 2 TAPETE 1x4.5m. TANTUM
- 13. 1 CABIDEIRO 1x4.5m. TANTUM
- 14. 1 MESA PAULISTA (fornica branca) 2.14x0.90m. PAULO ALVES
- 15. 12 CAVALETES TRET. 0.58X0.37. TOK STOK
- 16. 1 MESA VISA BELGIUM 2.00x1.00m. SANTA FE

caderno de referências



PÁTIO DIGITAL

Pavimento Superior . PLANTA DE LAYOUT . Opção mesas fechadas



proa

Tret cavalete preto
58x37cm
Tok&Stok



Tampo feito em marenaria
apoiado por cavaletes

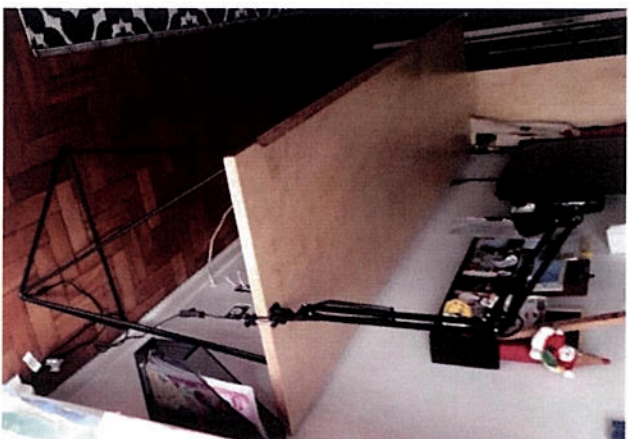

caderno de referências

Pátio digital

**PREFEITURA DE
SAO PAULO**
SECRETARIA DE EDUCAÇÃO

PÁTIO DIGITAL
Pavimento Superior . SALAS . Bancadas

proa

at up

SME/COGED/DIPAR

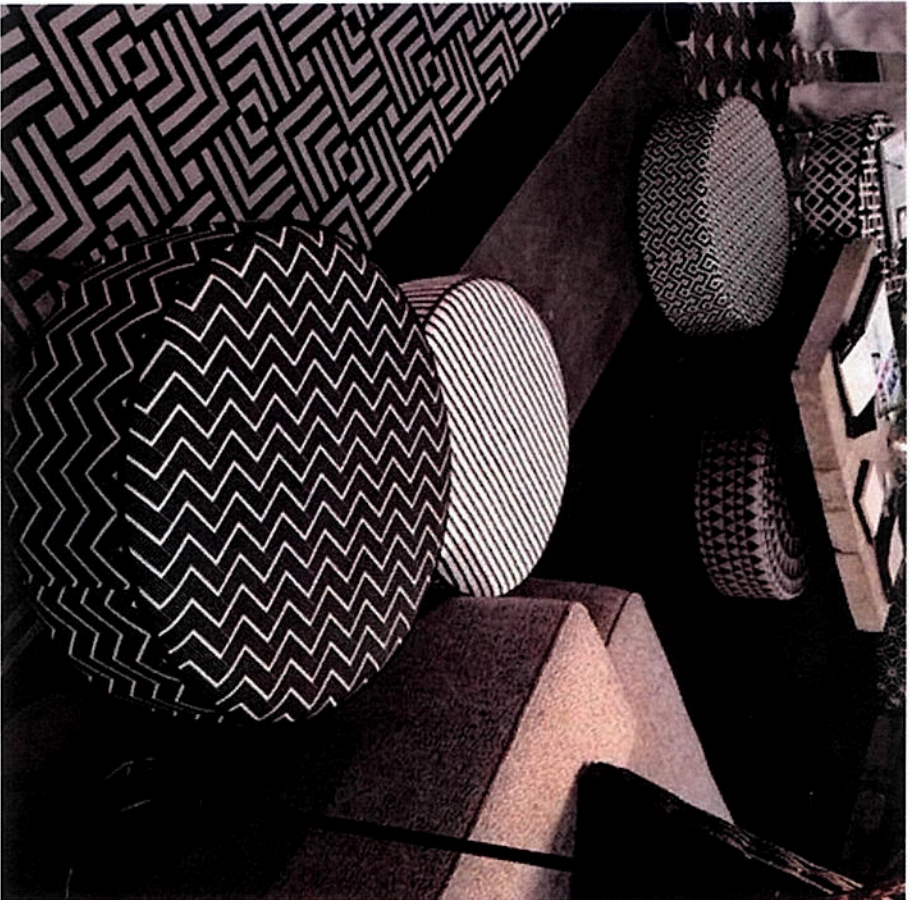

Tantum conceito tapetes e pufes
Almofada disco print: 60, 80 e 100cm



Conceito estampas pb



Conceito pufe trim
120X70cm

Handwritten signatures and initials
SME/COGED/DIPAR

caderno de referências



PREFEITURA DE
SAO PAULO
SECRETARIA DE EDUCAÇÃO

PÁTIO DIGITAL
Pavimento Superior . SALA PÁTIO

proa

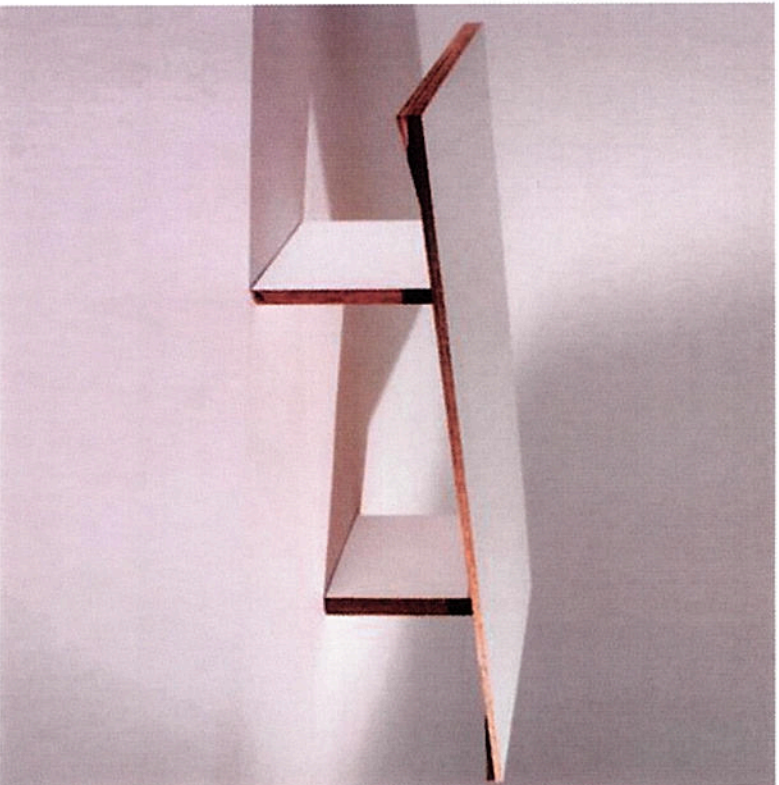

Mesa Paulista
2,14x0,90m
Paulo Alves

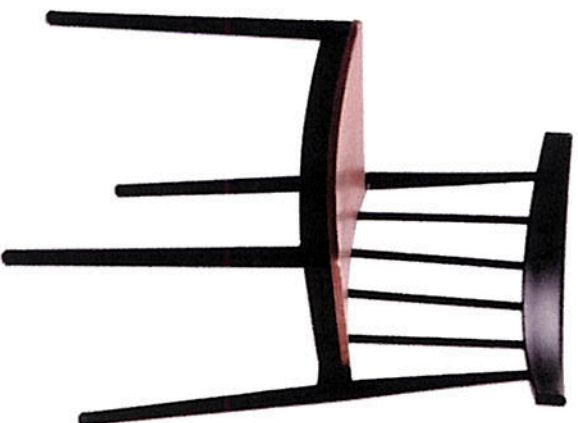



Cadeira empilhável MKC-036 Preta
44,5x49cm
Marka Móveis

caderno de referências

pátio digital

**PREFEITURA DE
SAO PAULO**
SECRETARIA DE EDUCAÇÃO

PÁTIO DIGITAL
Pavimento Superior . SALA APOIO

at

SME/COGED/DIPAR

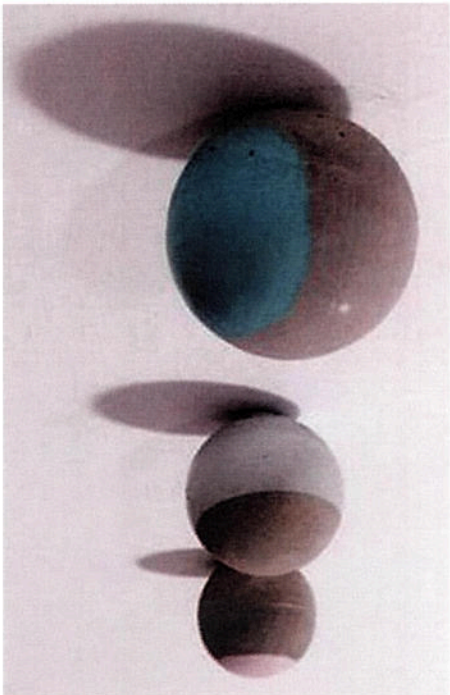
proa

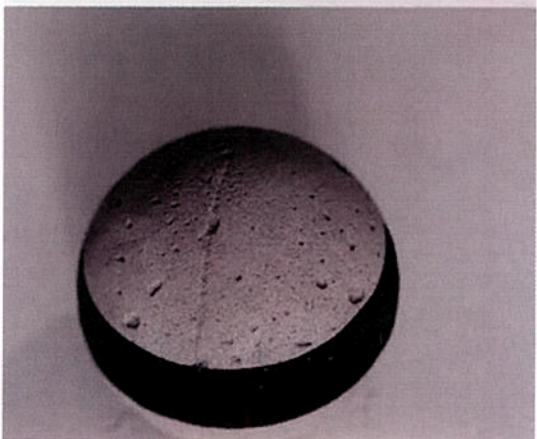
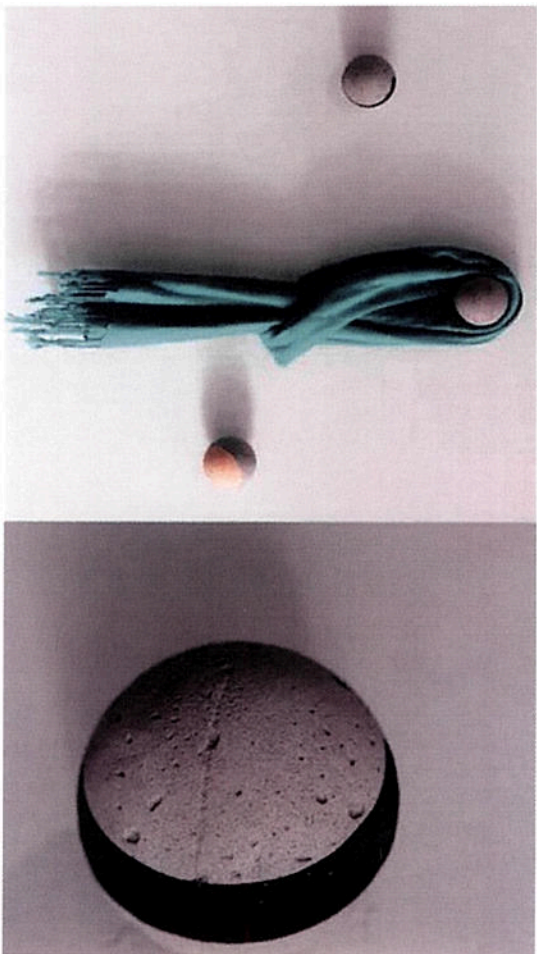

Cabides de concreto
Fetiche Design

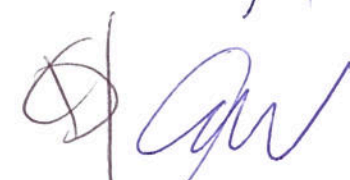

at
ml

SME/COGED/DIPAR

caderno de referências

pátio digital

**PREFEITURA DE
SAO PAULO**
SECRETARIA DE EDUCAÇÃO

PÁTIO DIGITAL
Pavimento Superior . TODAS

proa

at
ml
SME/COGED/DIPAR

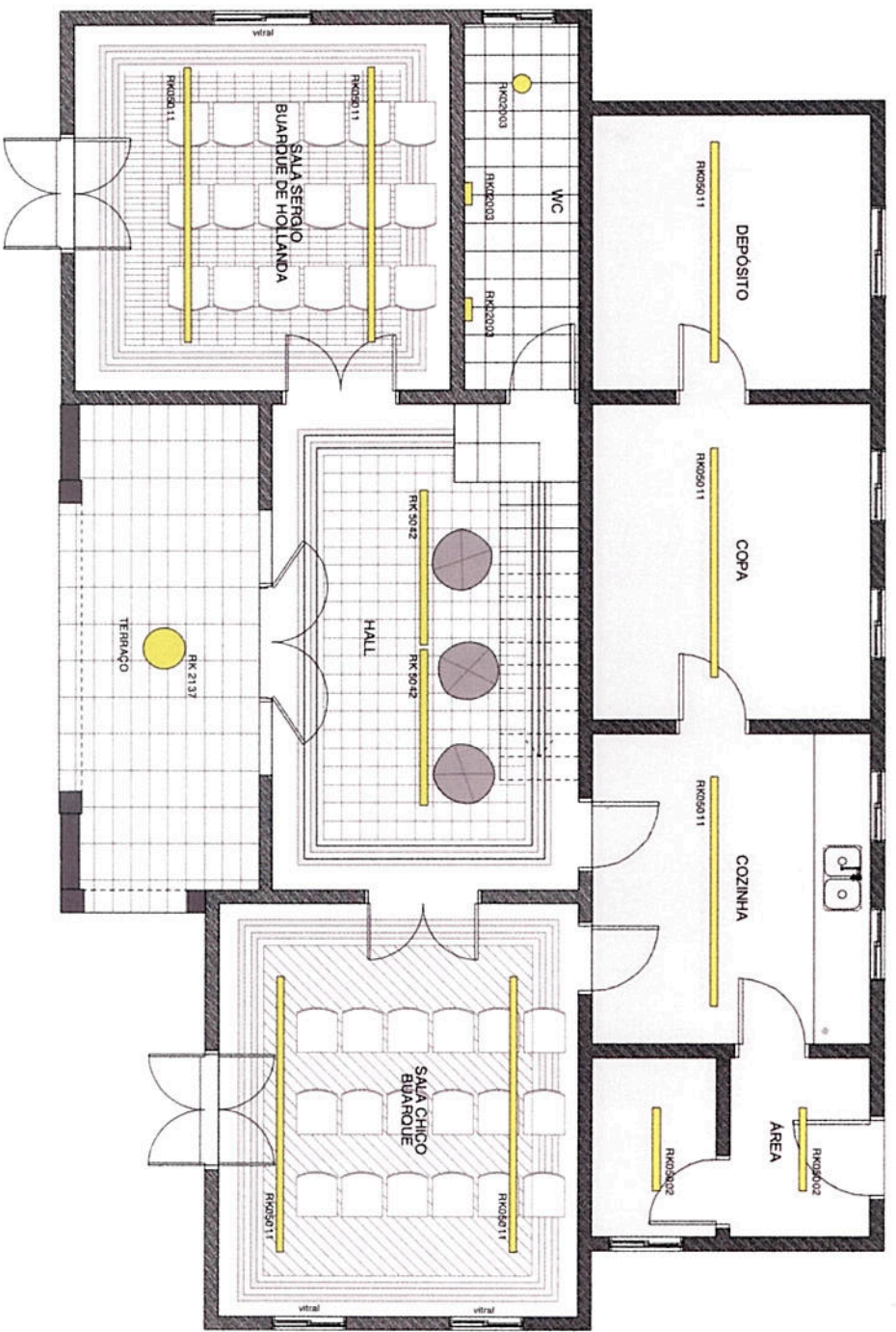

PAVIMENTO TÉRREO

caderno de referências



PREFEITURA DE SAO PAULO
SECRETARIA DE EDUCAÇÃO

PÁTIO DIGITAL
Pavimento Térreo . PLANTA DE ILUMINAÇÃO

proa

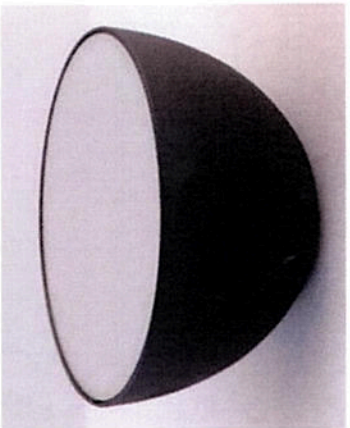

Iluminação teto hall
RK2137 (luminárias pretas)

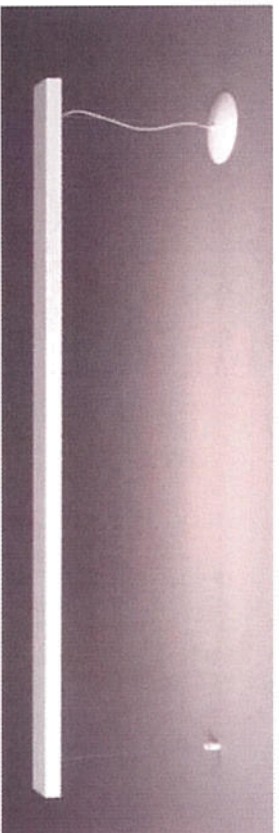

Iluminação teto salas Sérgio e Chico Buarque /
Depósito, Copa e Cozinha RK5011 (luminárias pretas)

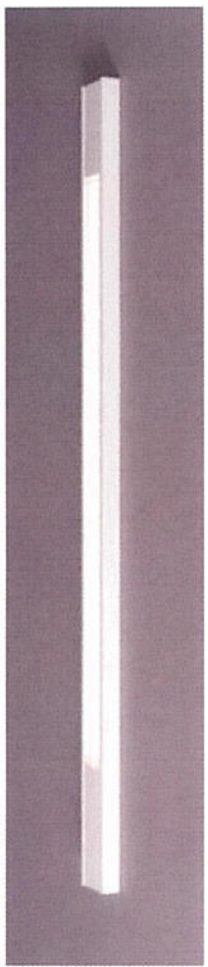

Iluminação banheiro e área
RK5002 (luminárias brancas)

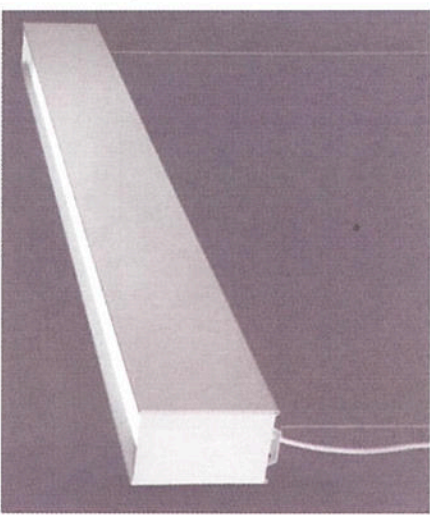

Iluminação hall RK5042
(luminárias pretas)



Iluminação WC
ME 2003
(luminárias brancas)

caderno de referências



PÁTIO DIGITAL
Pavimento Térreo . ILLUMINAÇÃO

Handwritten signature and initials
SME/COGED/DIPAR

proa

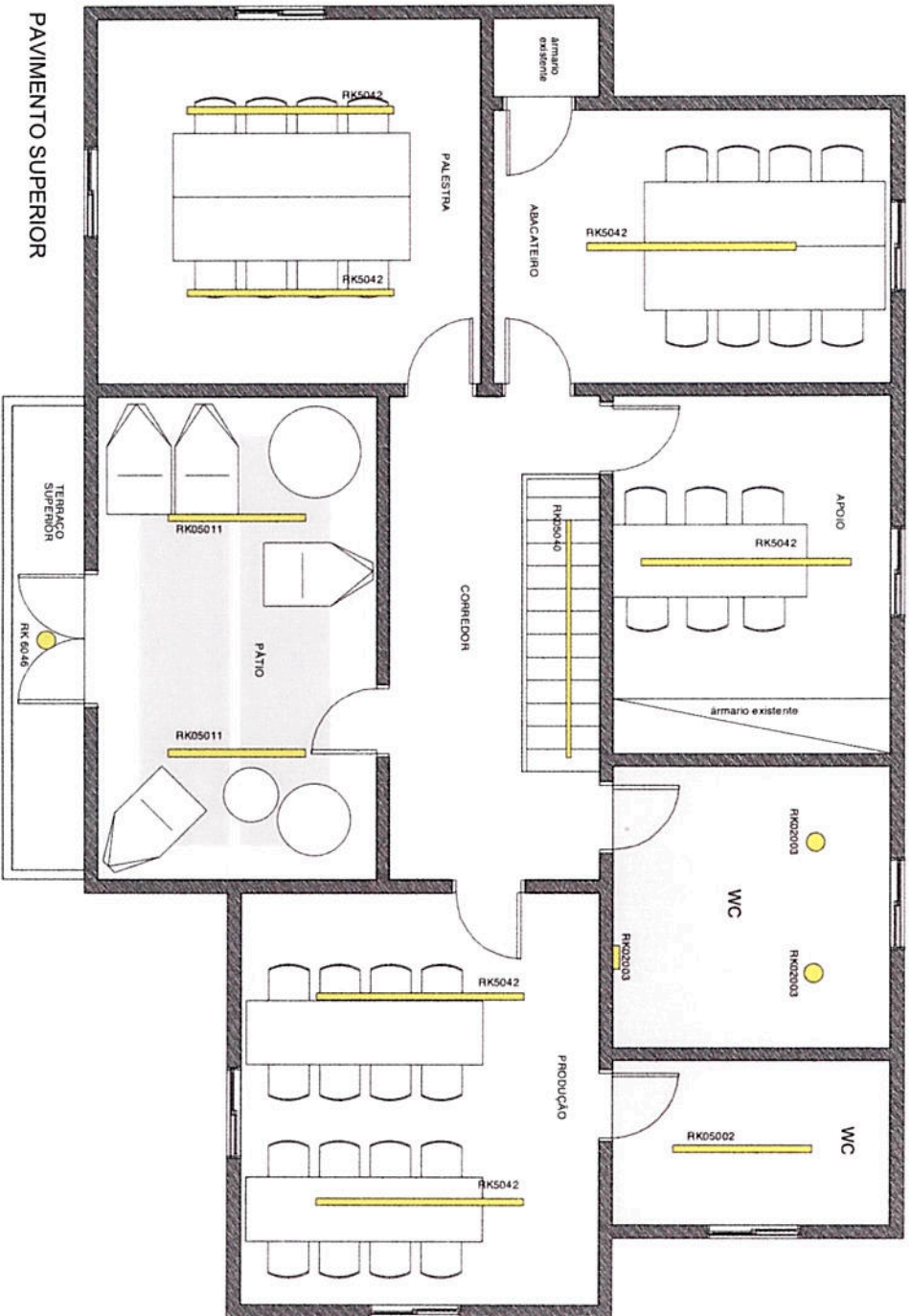

PAVIMENTO SUPERIOR

caderno de referências

PÁTIO DIGITAL
Pavimento Superior . PLANTA DE ILUMINAÇÃO

at
af
W
SME/COGED/DIPAR

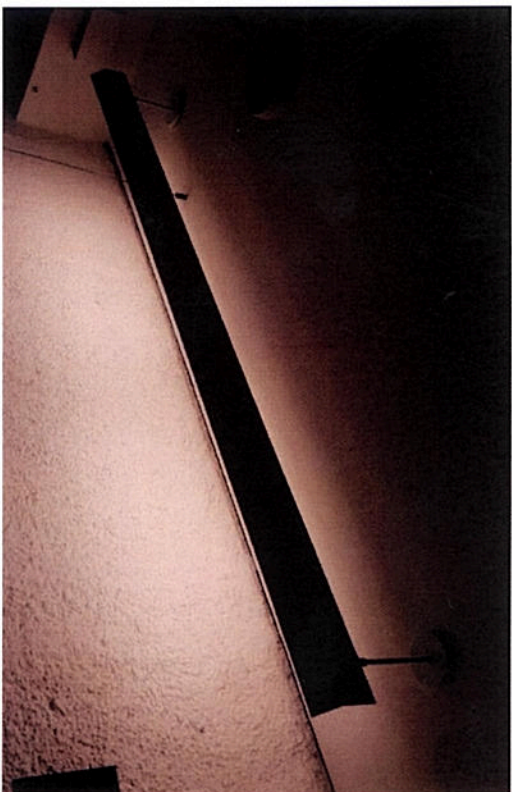

Iluminação teto circulação escada RK5040
(luminárias pretas)

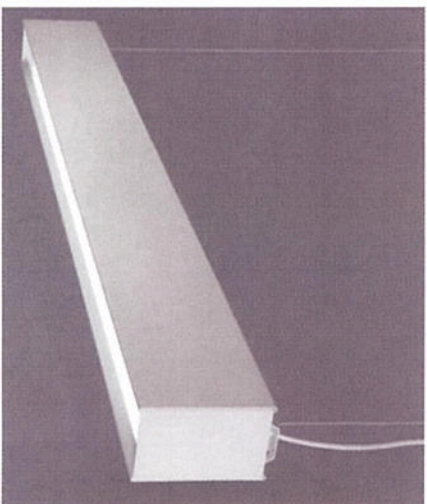

Iluminação salas RK5042
(luminárias pretas)

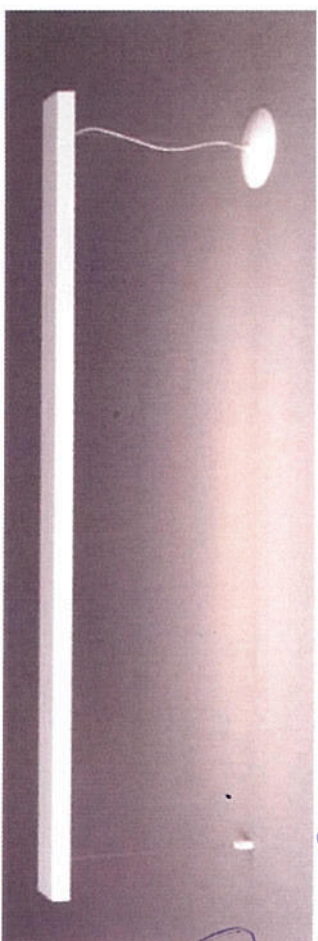

Iluminação teto sala PátioRK5011
(luminárias pretas)

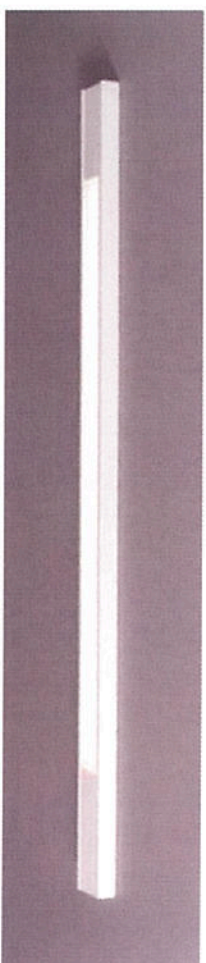

Iluminação wc produção
RK5002 (luminárias brancas)



Iluminação WC
ME 2003
(luminárias brancas)

caderno de referências

pátio digital

**PREFEITURA DE
SÃO PAULO**
SECRETARIA DE EDUCAÇÃO

PÁTIO DIGITAL
Pavimento Superior . ILUMINAÇÃO

proa

at
ml
at
SME/COGED/DIPAR

PLANILHA MOBILIÁRIO

obra: PÁTIO DIGITAL - SECRETARIA EDUCAÇÃO
 assunto: projeto de mobiliário e equipamentos

A/C Fernanda Campagnoni Pereira

matrícula social:

cpnj:

end. faturamento:

end. entrega:

nota:

end. entrega material:

obra / eng. Responsável:

R. Buri, 35 - Pacaembu, São Paulo - SP

cp: 01246-030

obra telefone:

Coordenadora:
 Arq. DANIELA MARTINI

Responsável:

IME:

proa

SME/COGED/DIPAR

CÓDIGO	FONECEDORES	ITEN	ACABAMENTOS	DIMENSÕES	ANDAR	AMBIENTES	QTDO	ORÇAMENTO UNITÁRIO	ORÇAMENTO TOTAL
1	ESTUDIO BOLA	POLTRONA HEKERICA P	Coro	49x49x45	TÉREO	HALL	3	R\$ 4.200,00	R\$ 12.600,00
2	TANTUM	2 TAPETE, 4 PUF TRL, 3 PUF DISCO	-	-	TÉREO/SUPERIOR	VÁRIAS	-	R\$ 7.546,70	R\$ 7.546,70
3	PAULO ALVES	4 MESA e 2 BANCO PAULISTA	-	-	TÉREO/SUPERIOR	VÁRIAS	6	-	R\$ 20.610,00
4	MARKA MÓVEIS	CADEIRA MOCOS	PRETA + MADEIRA MEL.	1,60 X 0,90	TÉREO	VÁRIAS	100	R\$ 300,30	R\$ 30.030,00
5	MARCEMARIA HEDEROS	TAPPOS COMPENSADO NAVAL	COMPENSADO NAVAL + FORMICA	2,60 X 0,70	SUPERIOR	VÁRIAS	6	R\$ 2.128,33	R\$ 12.770,00
6	FETICHE DESIGN	CABIDEIRO ESFERA DE CONCRETO	BRANCA MATE	-	SUPERIOR	PÁTIO	18	R\$ 50,00	R\$ 900,00
7	TOK STOK	CAVALETE TRET	PRETO	0,58 X 0,37	SUPERIOR	VÁRIAS	12	R\$ 85,90	R\$ 1.030,80
8	SANTA FÉ	MESA VIGA Sem Ff. Rustico	FENO E PRINUS TRATADO	2,00 X 1,00	TÉREO	COPA e JARDIM	1	R\$ 1.960,00	R\$ 1.960,00
9	REKA	LUMINARIAS e LÂMPADAS	-	-	VÁRIAS	VÁRIAS	VÁRIAS	R\$ 29.190,23	R\$ 29.190,23
10	SERVICO	INSTALAÇÃO LUMINARIAS	-	-	VÁRIAS	VÁRIAS	1	R\$ 1.800,00	R\$ 1.800,00
11	SERVICO	PINTURA, MÃO DE OBRA e MATERIAL	-	-	VÁRIAS	VÁRIAS	1	R\$ 15.500,00	R\$ 15.500,00
12	SERVICO	ELETRICA, MÃO DE OBRA AUSTRES	-	-	VÁRIAS	VÁRIAS	1	R\$ 2.568,00	R\$ 2.568,00
13	EQUIPAMENTOS	-	-	-	VÁRIAS	VÁRIAS	1	-	-
13.1	Televisão 65"	Smart TV LED 65" Samsung 65MU5100 UHD 4K HDR Premium com Conversor Digital 3 HDMI 2 USB 120Hz	LINK	-	VÁRIAS	VÁRIAS	2	R\$ 5.999,00	R\$ 11.998,00
13.2	Suporte Pedestal para TV com Paredeira	Suporte Pedestal com Rodas e Altura Regulável para TVs de 32 a 65	LINK	-	VÁRIAS	VÁRIAS	2	R\$ 748,00	R\$ 1.496,00
13.3	Microfone	Microfone sem Fio Duplo WMS 20 Plus	LINK	-	VÁRIAS	VÁRIAS	2	R\$ 213,00	R\$ 426,00
13.4	Kit Caixa de Som	Kit Mixer Amplificado Novix Nkxev010 Usb Portátil 2 Caixa de 10 Pol. Visor Led com Mp3 Player 150w	LINK	-	VÁRIAS	VÁRIAS	1	R\$ 1.499,00	R\$ 1.499,00
13.5	Placa de Capura de Vídeo Blackmagic	E REPRODUÇÃO PROFISSIONAL HDMI, VIDEO COMPONENTE E ANALOGICO EM SD E HD	LINK	-	VÁRIAS	VÁRIAS	1	R\$ 1.152,00	R\$ 1.152,00
13.6	Tridã para Câmera F. Filmadora, 1,40 m	Tridã para Câmera F. Filmadora, altura ajustável até 1,60 metros - W17350	LINK	-	VÁRIAS	VÁRIAS	1	R\$ 131,00	R\$ 131,00
13.7	Câmera Sony Alpha 6600	Câmera Sony Alpha 6600 Mirrorless com Lente 16-50mm f/3.5-5.6 OSS	LINK	-	VÁRIAS	VÁRIAS	1	R\$ 5.700,00	R\$ 5.700,00
13.8	Cafeteira Oster Espresso 1,2L	Cafeteira Oster Espresso 1,2L (127V / 220V, 1170W)	LINK	-	VÁRIAS	VÁRIAS	1	R\$ 599,00	R\$ 599,00
13.9	Ventilador de Chão	Ventilador Brincha C50 Turbo Oscilacion 220V	LINK	-	VÁRIAS	VÁRIAS	5	R\$ 249,90	R\$ 1.249,50
13.10	Forno de Micro-ondas 25 litros	Forno de Micro-ondas 25 Litros com 900 W de Potência, Trava de Segurança, Display Digital, 110V - P4	LINK	-	VÁRIAS	VÁRIAS	1	R\$ 369,00	R\$ 369,00
13.11	Quadro Branco Magnético com Cavalete e Rodizi	Quadro Branco Magnético com Cavalete e Rodizi	LINK	-	VÁRIAS	VÁRIAS	6	R\$ 514,01	R\$ 3.084,06
14	PROJ.A ARQUITETOS ASSOCIADOS	administração 10%	LINK	-	VÁRIAS	VÁRIAS	6	R\$ 16.420,93	R\$ 16.420,93
TOTAL LIQUIDO A								R\$ 180.630,22	
TOTAL IMPOSTO B								R\$ 34.405,76	
TOTAL GERAL (A+B)								R\$ 215.035,98	
VALOR NF R\$ 215.035,98									
IMPOSTOS								R\$24.405,76	
VALOR LIQUIDO								R\$	180.630,22
SALDO								R\$	-

proa

rua medeiros de albuquerque, 152
vila madalena 05436 060 são paulo sp
tel./fax: 11 3819 8293
proa@proaarquitetos.com.br
www.proaarquitetos.com.br

at of

SME/COGED/DIPAR