

**ATA DA SESSÃO ORDINÁRIA 1.128 DO CONSELHO PLENO**

01	Aos vinte e um dias do mês de março de dois mil e vinte quatro, às dezessete horas,
02	realizou-se a Sessão Plenária nº 1.128, em ambiente virtual, sob a presidência da
03	<b>Conselheira Teresa Roserley Neubauer da Silva – Rose Neubauer.</b> Contou com a presença
04	das Conselheiras Titulares, Cristina Margareth de Souza Cordeiro, Fátima Cristina Abrão,
05	Guiomar Namó de Mello, Karen Martins Andrade Pinheiro, Lucimeire Cabral de Santana
06	(no exercício da titularidade), Neide Cruz (no exercício da titularidade), e Sueli Aparecida
07	de Paula Mondini e dos Suplentes, Carmen Lucia Bueno Valle, João Alberto Fiorini Filho,
08	Luci Batista Costa Soares de Miranda, Lucilene Schunck Costa Pisaneschi, Silvana Lucena
09	dos Santos Drago e Vera Lucia Wey. No <b>Expediente da Presidência</b> , a <b>Conselheira Rose</b>
10	<b>Neubauer</b> deu boas-vindas a todos justificando ausência das Conselheiras Titulares Beatriz
11	Cardoso e Simone Aparecida Machado, registrando respectivamente as Suplentes Carmen
12	Lucia Bueno Valle e Lucimeire Cabral de Santana no exercício da titularidade e ausência do
13	Suplente Alexandro do Nascimento Santos. Colocou em discussão a Ata da Sessão
14	Ordinária do Pleno nº 1.127, de 19/03/2024, sendo aprovada. A Presidente <b>Conselheira</b>
15	<b>Rose Neubauer</b> passa à <b>Ordem do Dia: Resolução CME - Consolidação das Normas</b>
16	<b>Educação Infantil – Autorização de funcionamento de Unidades Privadas – 3º bloco.</b> A
17	Presidente <b>Conselheira Rose Neubauer</b> passa a palavra para a <b>Conselheira Karen</b>
18	<b>Pinheiro</b> , Presidente da Câmara de Ensino Fundamental Anos Finais e Ensino Médio –
19	CAFEM. O documento é projetado em tela. Com a palavra, a <b>Conselheira Karen Pinheiro</b>
20	comenta que os conselheiros da CAFEM realizaram análise dos artigos 66 aos 85 da
21	Resolução CME encaminhado pela Câmara de Educação Infantil e Anos Iniciais do Ensino
22	Fundamental – CEIFAI. No decorrer da leitura, a <b>Conselheira Karen Pinheiro</b> faz os
23	apontamentos das considerações elencadas pelos conselheiros da CAFEM. Após ampla
24	discussão entre os Conselheiros, as sugestões serão incorporadas ao documento. Com o
25	avançar do horário e a conclusão das discussões pautadas, a Presidente <b>Conselheira Rose</b>
26	<b>Neubauer</b> encerra a Sessão Plenária, agradecendo a presença e participação dos
27	Conselheiros. A Ata foi lavrada por Lilian Maciel da Silva Parisi e será assinada pelos
28	Conselheiros presentes, depois de aprovada. São Paulo, 21 de março de 2024.

**LISTA DE PRESENÇA DA SESSÃO ORDINÁRIA 1.128 DO CONSELHO PLENO**

**Sessão realizada por videoconferência por meio da plataforma *Microsoft Teams***

**SESSÃO DO CONSELHO PLENO**

**REUNIÃO DO DIA 21/03/2024**

**Horário: 17h00**

**PRESENÇA DOS CONSELHEIROS**

**CONSELHEIROS TITULARES:**

1. Cristina Margareth de Souza Cordeiro
2. Carmen Lucia Bueno Valle (NO EXERCÍCIO DA TITULARIDADE)
3. Fátima Cristina Abrão
4. Guiomar Namó de Mello
5. Karen Martins Andrade Pinheiro
6. Lucimeire Cabral de Santana (NO EXERCÍCIO DA TITULARIDADE)
7. Neide Cruz (NO EXERCÍCIO DA TITULARIDADE)
8. Sueli Aparecida de Paula Mondini
9. Teresa Roserley Neubauer da Silva – Rose Neubauer (Presidente CME)

**SUPLENTES:**

1. João Alberto Fiorini Filho
2. Luci Batista Costa Soares de Miranda
3. Lucilene Schunck Costa Pisaneschi
4. Silvana Lucena dos Santos Drago
5. Vera Lucia Wey

The screenshot displays a Microsoft Teams meeting interface for the session 'Sessão do Pleno Ordinária nº 1.128, de 21/03/2024'. The meeting is scheduled for 21 de mar. de 2024, 16:52 - 18:16. Key statistics shown are: 21 participants, a meeting duration of 1h 24min 11s, and an average participation time of 52min 28s.

The 'Participantes' section contains the following table:

Nome	Primeiro ingresso	Última saída	Duração da reunião	Função
Lilian Maciel da Silva Parisi lparisi@eme.prefeitura.sp.gov.br	16:52	18:16	1h 23min 49s	Organizador
Lucimeire Cabral de Santana lcsantana@eme.prefeitura.sp.gov.br	16:53	18:16	1h 22min 59s	Apresentador
Luci	16:54	17:51	57min 46s	Apresentador
SILVANA LUCENA DOS SANTOS DRAGO silvana.drago@eme.prefeitura.sp.gov.br	16:56	18:15	1h 19min 26s	Apresentador
Cristina Margareth de Souza Cordeiro cristina.cordeiro@eme.prefeitura.sp.gov.br	16:57	18:15	1h 18min 21s	Apresentador
Fiorini	16:59	17:00	1min 13s	Apresentador
Fatima	17:01	18:15	1h 14min 29s	Apresentador
LUCILENE SCHUNCK COSTA PISANESCHI lucilene.pisaneschi@eme.prefeitura.sp.gov.br	17:04	17:15	11min 2s	Apresentador
IVANI FERREIRA MOURA VINHA... ivani.vinhais@eme.prefeitura.sp.gov.br	17:07	18:16	1h 8min 24s	Apresentador
Carmen Lúcia Bueno Valle carmenvalle@SPURBANISMO.SP.GOV...	17:07	18:15	1h 8min 8s	Apresentador
Vera Lucia Wey vera.vey@eme.prefeitura.sp.gov.br	17:08	18:15	1h 7min 43s	Apresentador
Guiomar	17:10	17:34	24min 4s	Apresentador

# Ata da 1.128ª Sessão Ordinária do Pleno – 21/03/2024

Sessão do Pleno Ordinária nº 1.128, de 21/03/2024

21 de mar. de 2024 16:52 - 18:16

**21** Participou

**16:52 - 18:16**  
Horário de início e término

**1h 24min 11s**  
Duração da reunião

**52min 28s**  
Tempo médio de participação

**Participantes**

Nome	Primeiro ingresso	Última saída	Duração da reunião	Função
CV Carmen Lúcia Bueno Valle carmenvalle@SPURBANISMO.SP.GOV...	17:07	18:15	1h 8min 8s	Apresentador
VW Vera Lucia Wey vera.vey@smc.prefeitura.sp.gov.br	17:08	18:15	1h 7min 43s	Apresentador
G Guiomar	17:10	17:34	24min 4s	Apresentador
F Fiorini	17:12	18:16	1h 3min 37s	Apresentador
KAREN MARTINS ANDRADE PL... kmandrade@smc.prefeitura.sp.gov.br	17:13	18:15	1h 2min	Apresentador
LP Lucilene Schunck Pisaneschi	17:15	18:15	59min 59s	Apresentador
TS Teresa Roserley Neubauer da Sil... teresa-neubauer@smc.prefeitura.sp.g...	17:18	18:15	57min 39s	Apresentador
NC Neide Cruz	17:20	18:16	55min 32s	Apresentador
SM Sueli Aparecida de Paula Mondini smondini@smc.prefeitura.sp.gov.br	17:29	18:03	34min 11s	Apresentador
G Guiomar	17:31	17:48	16min 44s	Apresentador
G Guiomar	17:45	18:16	30min 43s	Apresentador
LM Luci Batista Costa Soares De ML... lbatista@smc.prefeitura.sp.gov.br	17:52	18:15	23min 54s	Apresentador

Sessão do Pleno Ordinária nº 1.128, de 21/03/2024

Chat Pessoas 14 Levantar Respost Exibição Telas Aplicativos Mais Câmera Microfone Compartilhar Saír

SILVANA LUCENA DOS SANTOS DRAGO

Lucilene Schunck Pisaneschi (Convidado)

Teresa Roserley Neubauer da Silva

Carmen Lúcia Bueno Valle

Cristina Margareth de Souza Cordeiro

KAREN MARTINS ANDRADE PINHEIRO

Vera Lucia Wey

Lucimeire Cabral de Santana

Fatima (Convidado)

L Luci (Convidado)

IVANI FERREIRA MOURA

G Guiomar (Convidado)

F Fiorini (Convidado)

# Ata da 1.128ª Sessão Ordinária do Pleno – 21/03/2024

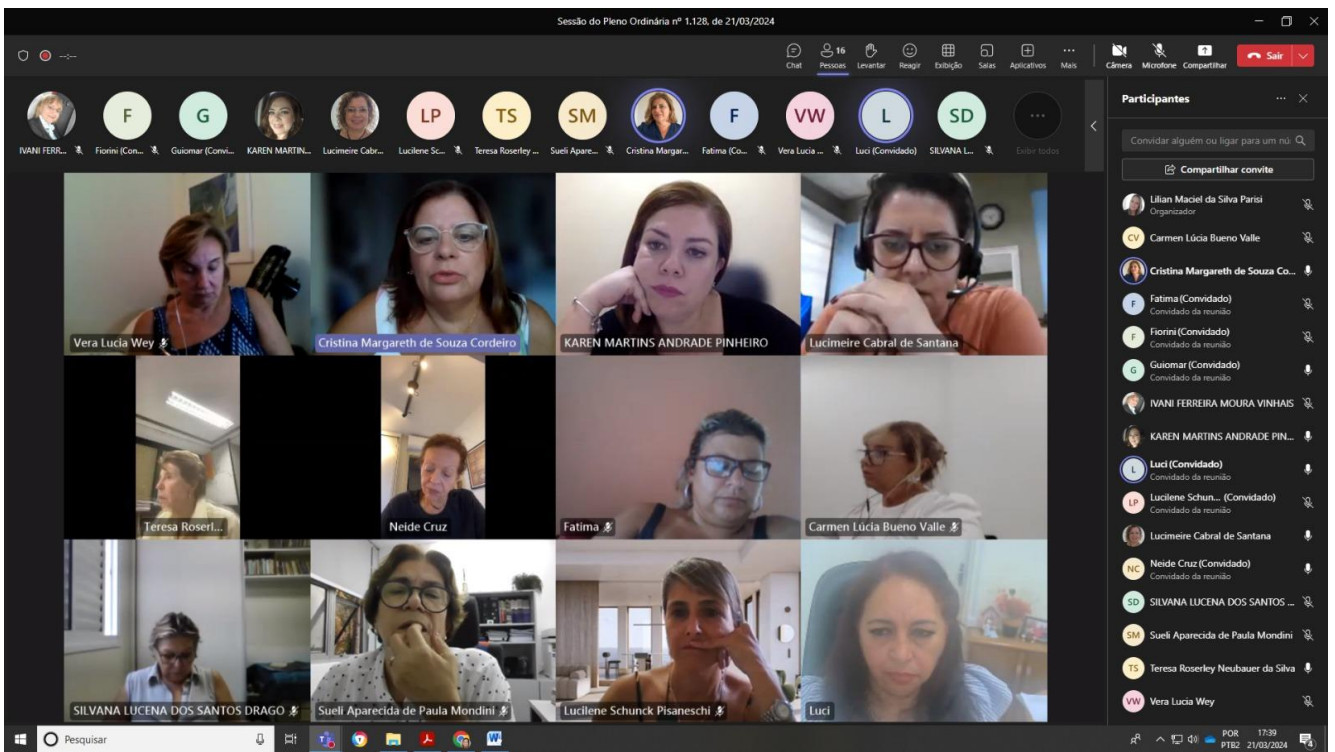
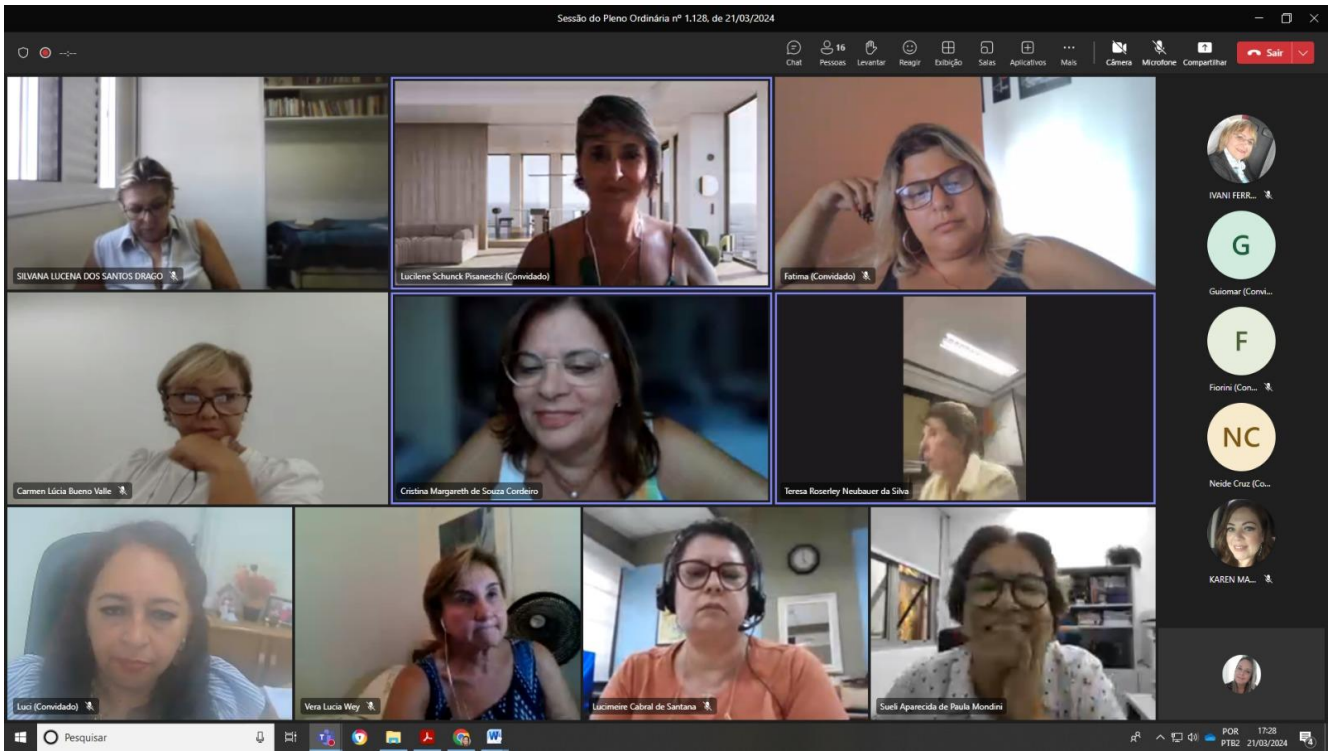

# Ata da 1.128ª Sessão Ordinária do Pleno – 21/03/2024

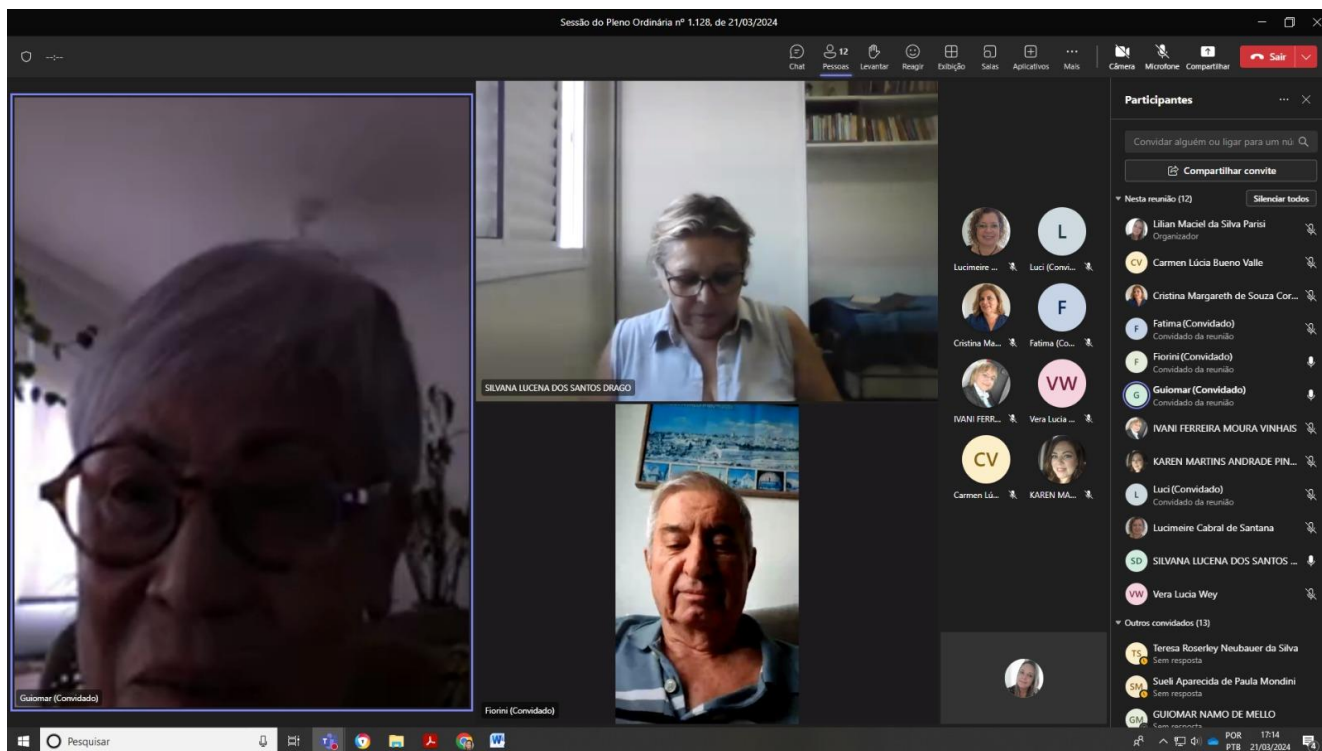

Sessão do Pleno Ordinária nº 1.128, de 21/03/2024

Chat Pessoas 12 Levantar Resgr Exibição Salas Aplicativos Mais Câmera Microfone Compartilhar

Participantes

Convidar alguém ou ligar para um nu.

Nesta reunião (12) Silenciar todos

- Luciane ...
- Luci (Convidado)
- Cristina Ma...
- Fatima (Co...)
- IVANI FERR...
- Vera Lucia ...
- Carmen Lú...
- KAREN MA...
- Lilian Maciel da Silva Parisi (Organizador)
- Carmen Lúcia Bueno Valle
- Cristina Margareth de Souza Cor...
- Fatima (Convidado)
- Fiorini (Convidado)
- Guomar (Convidado)
- IVANI FERREIRA MOURA VINHAIS
- KAREN MARTINS ANDRADE PIN...
- Luci (Convidado)
- Lucimeire Cabral de Santana
- SILVANA LUCENA DOS SANTOS ...
- Vera Lucia Wey

Outros convidados (13)

- Teresa Roserley Neubauer da Silva (Sem resposta)
- Suel Aparecida de Paula Mondini (Sem resposta)
- GUJOMAR NAMO DE MELLO (Sem resposta)

Pesquisar

Windows taskbar: 17:14, 21/03/2024